COMITÉ NATIONAL DE COORDINATION DE LA RECHERCHE

Porter la voix des CHR&U et CH&S en recherche et innovation

Depuis 2005, le CNCR fédère et représente les EPS pour soutenir le développement de leurs activités de recherche.

35 CH&CHS Nouveaux membres

32 CHR&U Membres historiques

1 bureau
6 conférences nationales

www.**cncr**.fr

Décembre 2020

Visibilité

Être force de propositions auprès des pouvoirs publics

Concertation et co-construction de textes & d'indicateurs

- Loi Jardé
- Convention unique hospitalière (CUH)
- Loi de Santé et Loi de Programmation de la Recherche (LPR)
- Lois de bioéthique
- Réforme territoriale et volet recherche des GHT
- Copil MERRI Recherche et innovation

Affirmer la place des EPS par une politique de partenariat dynamique

Fcrin
French Clinical Research Infrastructure Network

Gouvernance de grandes infrastructures de recherche (programme d'investissements d'avenir)

Think tank
Ateliers de Giens
Les Ateliers de Giens

Actions communes et appui aux membres associés

évaluation et qualité Hcéres

FHF
FÉDÉRATION HOSPITALIÈRE DE FRANCE

FHF cancer

EHESP
ÉCOLE DES HAUTES ÉTUDES EN SANTÉ PUBLIQUE

Co-coordination d'une formation annuelle et Chaire de management

Lobbying Europe

aviesan
alliance nationale pour les sciences de la vie et de la santé

anrt
association nationale recherche technologie

Réseaux professionnels

CAP ANR

RÉSEAU C.U.R.I.E.

Analyses bibliométriques

Production d'analyses ayant pour but de mettre en lumière le rôle-clé des membres en recherche

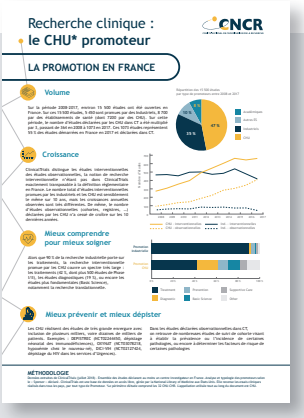

Infographie
Recherche clinique :
le CHU promoteur

Rapport
Recherche clinique :
le CHU promoteur

Production scientifique
des 32 CHU :
positionnement &
évolution 2006-2015

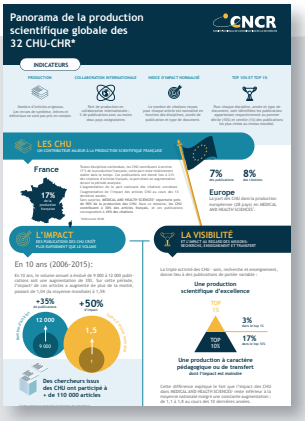

Panorama de
la production
scientifique globale
des 32 CHU-CHR

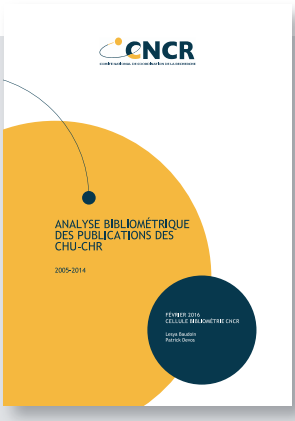

Analyse bibliométrique
des publications des CHU&R
2005-2014

250
tirages en moyenne et large diffusion digitale

2021
"La recherche en cancérologie en France"

Accompagner

Animation de deux groupes de travail opérationnels

Partager et améliorer les pratiques professionnelles, être relais et force de propositions : Groupe Europe Aviesan, PCN Santé H2020 et Horizon Europe, CSIS et CSF.

GT
Correspondants Europe hospitaliers
rassemblant 30 interlocuteurs actifs

GT
Recherche Clinique
à promotion industrielle
rassemblant en moyenne
40 référents industriels hospitaliers

Une offre d'outils variés pour maximiser les chances de succès et valoriser les atouts de la recherche

Filière industrielle

- **FAQ**
- **Annuaire** CH impliqués en recherche clinique
  En partenariat avec les 7 GIRCI
  (Groupements interrégionaux de recherche clinique et d'innovation)
- **Quizz** « Qui veut être incollable sur la CUH ? »
- **Modes opératoires** Convention Unique Hospitalière :
  - Recommandations partagées annexe 2
  - Docusign

Europe

- **Guide** pour le positionnement dans les AAP européens
- **Espace web** sécurisé

En cours de développement

- **PENELOPE**
  PlateformE NationalE pour la prOduction de PlacEbo
  En partenariat avec le CHU de Brest

Des services de centralisation, relais d'information...

Newsletter

Actualités, calendrier, bilan des actions...

Plateforme Emploi

Plateforme d'annonces pour les professionnels de la recherche clinique hospitalière

23% du trafic du site

Site internet

www.cncr.fr

Twitter

@CNCRecherche

Linkedin

Comité National de Coordination de la Recherche

Participation à des évènements nationaux

+3100 followers sur Twitter

... et pédagogiques

notre-recherche-clinique.fr

Le site internet de référence sur la recherche clinique

Contribuons au progrès médical. Participons à la recherche clinique.

Des questions sur la recherche clinique ?

Votre professionnel de santé est là pour vous guider.

Former

Mutualisation nationale de formations expertes

Bibliométrie

3 modules sur les outils
et les méthodes

Module EHESP

Gestion et management
en recherche clinique hospitalière
7 promotions de directeurs d'hôpital
depuis 2015

Recherche Paramédicale

« Se lancer dans l'écriture
d'un article scientifique »

« Se lancer en recherche
clinique paramédicale »

9,2/10
note
moyenne de
satisfaction

30
participants
en moyenne
par session

3
sessions
par an

Europe (partenariat ANRT)

- Anticiper les audits
- Montage des projets
- Paré à intégrer H2020/Horizon Europe
- Règles financières

Expertise

Expertise & conseil à la demande

Un poste dédié à 100% aux questions liées aux affaires juridiques

Filière industrielle

- Accompagnement dans le dispositif de la CUH
- Recommandations & bonnes pratiques partagées

Filière industrielle & Mission Europe

- Hotline des cellules Filière industrielle et Mission Europe

Europe

- Rendez-vous sur mesure Europe

Affaires juridiques

- Aide à la rédaction de conventions
- Veille juridique
- Expertise sur les stratégies de partenariats et de valorisation
- Participation aux groupes de travail de la DGS et du Réseau CURIE

Bibliométrie

- Etudes de positionnement national à la demande
- Accompagnement des CHU dans la labellisation Hcéres
- Unification des adresses dans Web of Science (WoS)

Expertise

- Réalisation d'audits organisationnels
- Aide à l'inscription des EPS au RNSR (Répertoire National des Structures de Recherche)

Gouvernance

Nos instances stratégiques

Assemblée générale

Directions d'établissements
Présidents de CME
Doyens
Directions chargées de la recherche

Bureau

Présidents de Conférences
ou leurs représentants
Vice-Présidents
Président-Administrateur
Directeur du CNCR

Groupes de travail

Commissions recherche des Conférences

Président-Administrateur Direction générale

Notre équipe opérationnelle:
9 ETPT en 2020

Secrétariat/Gestion
Services experts
Bibliométrie, Filière industrielle,
Mission Europe,
Droit de la recherche en santé,
Communication

Hcéres*

CPU*

Institut Pasteur*

FHF*

Aviesan* ITMO

Professionnels de santé
- GIRCI
- Maisons de la recherche

Industriels de santé

Ministères DGOS, DGS DGRI

*Membres associés

Ressources

Le CNCR est un groupement de coopération sanitaire de moyens (GCS) depuis 2011

Depuis 2018

Financement par 100% des cotisations des membres

Budget : 1,15 M€ en 2020

30 K€ par CHU
8 K€ par CH/CHS *avec* MERRI
3 K€ par CH/CHS *sans* MERRI

De 2015 à 2017

Soutien du Ministère de la Santé, par un fonds d'amorçage annuel de **1 M€ sur 3 ans** prélevé sur l'enveloppe MERRI